

FORMATO DE COTIZACION

INSTRUCCIONES: Favor de llenar las siguientes informaciones para cotizar su sistema de colada caliente y marcar con una "X" en las casillas. Enviarla al departamento de Soporte Técnico.

Fax: 01-81-83-46-5080, 01-800-23-MOLDE.

E-mail:

Datos del Cliente

Empresa:			Contacto:		
Dirección:			e-mail:		
Ciudad:			Teléfono:		
Estado:	Código Postal:		Fax:		
			Usuario final:		

Características técnicas de PIEZA

Nombre de pieza:			Numero de pieza:		
Proporciona dibujos de la pieza:	Si	No	Proporciona muestras de la pieza:	Si	No <input type="checkbox"/>
Espesor de pared en el gate:			Diseños en CAD proporcionado	Si	No <input type="checkbox"/>
Peso:			Peso total del disparo:		
Material a procesar:			Temp. de proceso:	° C	° F <input type="checkbox"/>
Fabricante :			Temp. de molde:	° C	° F <input type="checkbox"/>
Compuesto:	Ninguno	Fibra de vidrio <input type="checkbox"/>	Otro:		
Retardante de flama:	Si	No	Indice de fluidez		Cambio de color: Si No
Punto de inyección :	Pieza	Centro hueco:	Canal:	x	
Requerimiento de gate	Sprue:	Sprue Extendida	Cosmético	Resistente al desgaste	<input type="checkbox"/>

Características del MOLDE

Sistema a adaptar a molde nuevo:			Sistema a adaptar a molde existente:		
Tamaño de portamolde			Portamolde Polimold a cotizar:		
Numero de cavidades:			Numero de puntos de inyección:		
Diámetro del anillo localizador:			Radio de nariz de la maquina:		
Proporciona dibujos del molde:			Nombre del archivo:		

Requerimientos de cotización (manifold estándar fabricado en P20)

Material de Manifold:	P20	Inoxidable	H13	<input type="checkbox"/>	Otro	<input type="checkbox"/>
Tipo de Sistema	Convencional	<input type="checkbox"/>	Valvulado	<input type="checkbox"/>	Valvulado Facility	<input type="checkbox"/>
Tipo de paquete:	Manifold, componentes y boquillas		<input type="checkbox"/>	Sistema Completo de Hot Half		<input type="checkbox"/>

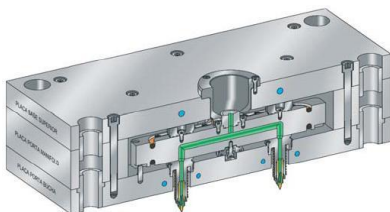

SISTEMA CONVENCIONAL



SISTEMA VALVULADO

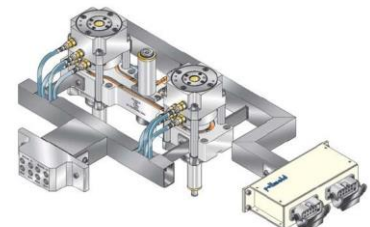

SISTEMA VALVULADO FACILITY

Identificar sobre el dibujo la distribución de los puntos de inyección y las coordenadas.

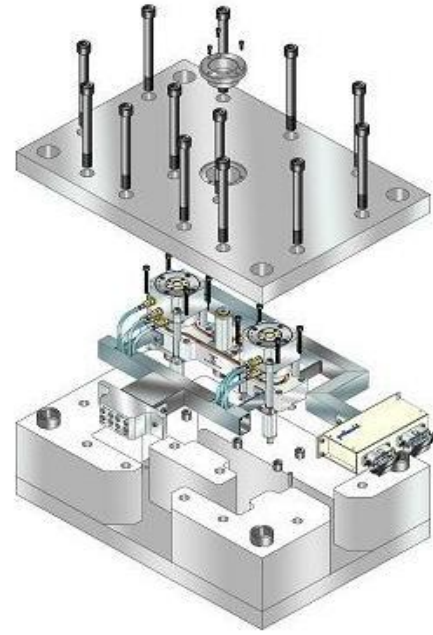
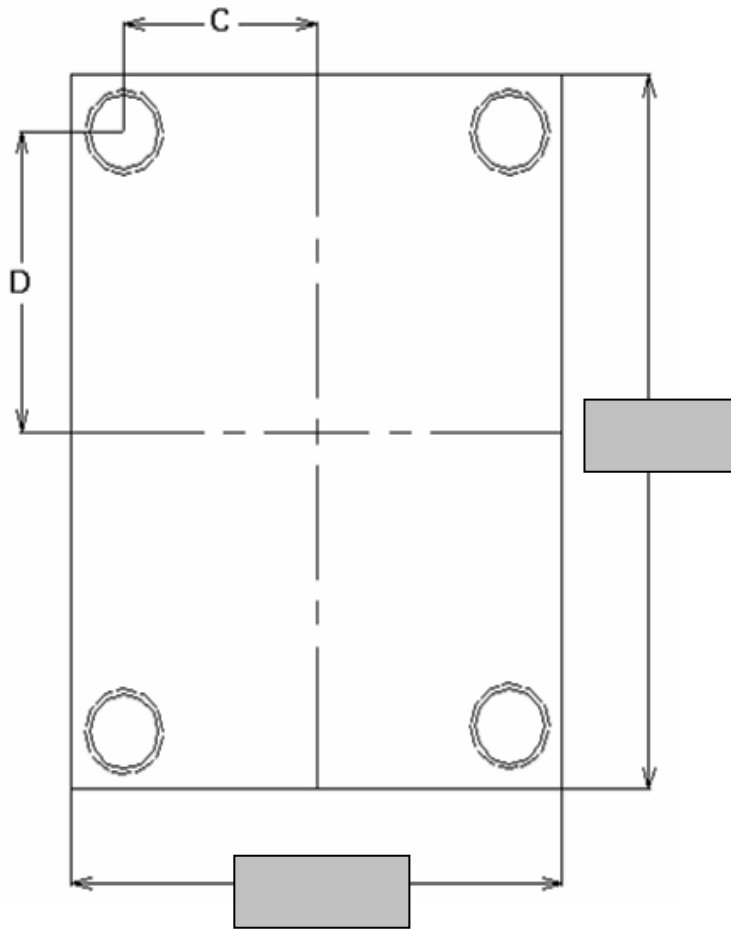

MONTAJE DE PLACAS VALVULADO FACILITY

Opciones de Caja Eléctrica:	
Estándar Polimold:	
Especial:	

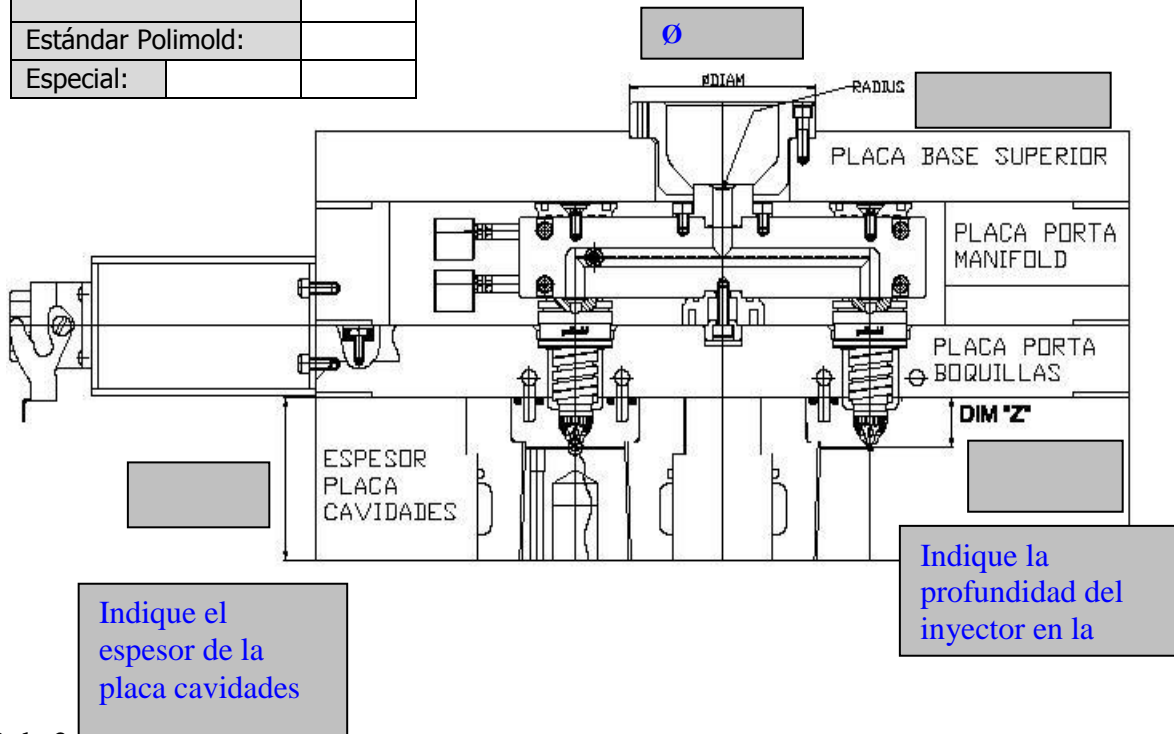

Indique el espesor de la placa cavidades

Indique la profundidad del inyector en la